

INSTRUCTIES URETHRA-UITSTRIJK

1 De patiënt mag in het uur voor de afname niet urineren.

2 Exsudaat eerst verwijderen met een extra droge wattenstok.

3 De eSwab met een draaiende beweging tot 4 cm in de urethra brengen.

Daarna een aantal keren voorzichtig met lichte druk roteren.

4 Verwijder de eSwab uit de urethra.

5 Breng de eSwab tot op de bodem van het transportbuisje en breek de bovenkant bij de gekleurde inkeping af.

Draai de dop stevig vast.

6 Plak de sticker met de barcode in de lengterichting op het busje. Schrijf de afnamedatum op het aanvraagformulier.

7 Vermeld op het aanvraagformulier gewenste onderzoeken, klinische gegevens en gegevens patiënt.

KLAARMAKEN VOOR VERZENDING

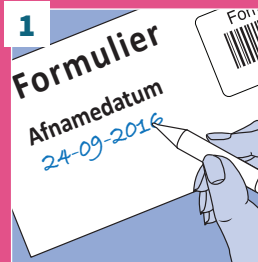

Vergeet niet de afnamedatum in te vullen.

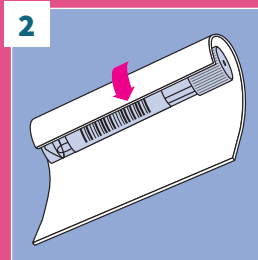

Omwikkel het busje met het absorberende inlegvel.

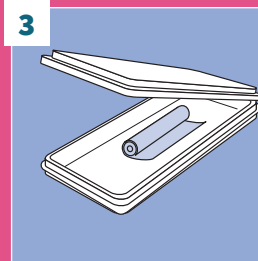

Stop dit in de blister.

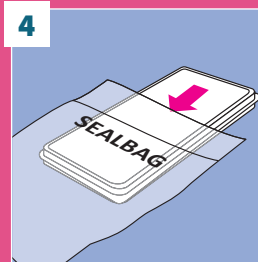

Stop de blister in de sealbag en plak deze dicht.

Aan de onbedrukte zijde van de sealbag zit een extra vakje, voor het aanvraagformulier.