

URINE 1: ROUTINE URINEONDERZOEK

1

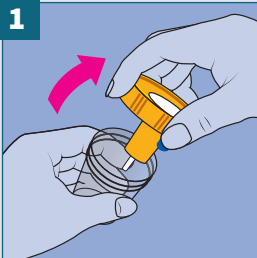

Draai de deksel van het urinepotje. Leg de deksel met het uitstekende deel naar boven.

Raak het uitstekende deel aan de onderkant van het deksel niet aan.

2

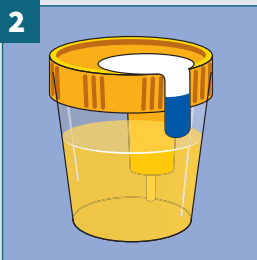

Voor het onderzoek hebben wij zogenaamde 'midstreams urine' nodig. Start daarom pas enkele seconden na het beginnen met plassen met het vullen van het potje. Draai de deksel er weer op, zorg ervoor dat het uitstekende deel van het deksel in de urine zit. Ga meteen verder met stap 3.

3



Trek de witte sticker los (niet helemaal verwijderen).

Steek uw vinger niet in de opening.

4

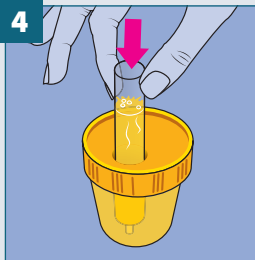

Druk de buis met de dop naar beneden in de opening van de deksel. Druk zover mogelijk door, de buis loopt vanzelf vol. Houdt zo nodig potje scheef tijdens het vullen (zie figuur 5).

Buisdop niet verwijderen en/of andere vloeistof gebruiken. In beide gevallen verdwijnt het vacuüm en is de buis niet meer bruikbaar.

5

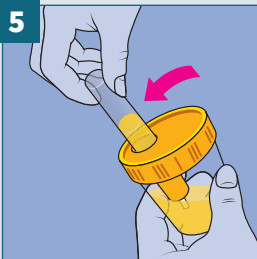

Als er weinig urine in het potje zit, zorg er dan voor dat het uitstekende deel in de urine zit. Houd daarvoor het potje scheef tijdens het vullen van de buis.

6

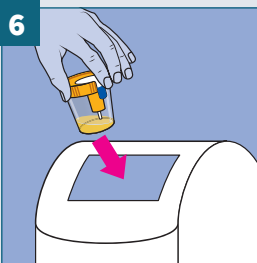

Plak de sticker terug op het gat in de deksel van het potje en gooi het potje weg.

7

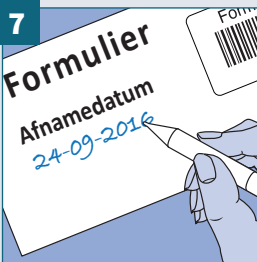

Vul de datum in op het etiket op de buis. Lever de buis dezelfde dag in bij een bloedafname-locatie van Certe.

Voor de bloedafnamelocaties van Certe, zie certe.nl

URINE 2: CELTELLING + ROUTINE URINEONDERZOEK

1

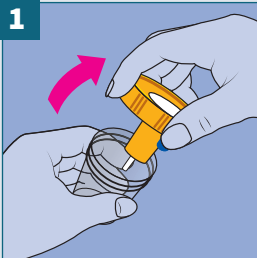

Draai de deksel van het urinepotje. Leg de deksel met het uitstekende deel naar boven.

Raak het uitstekende deel aan de onderkant van het deksel niet aan.

2

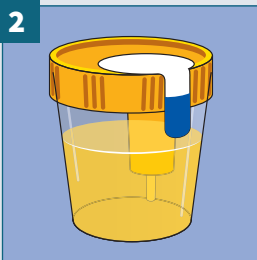

Voor het onderzoek hebben wij zogenaamde 'midstreams urine' nodig. Start daarom pas enkele seconden na het beginnen met plassen met het vullen van het potje. Draai de deksel er weer op, zorg ervoor dat het uitstekende deel van het deksel in de urine zit. Ga meteen verder met stap 3.

3



Trek de witte sticker los (niet helemaal verwijderen).

Steek uw vinger niet in de opening.

4

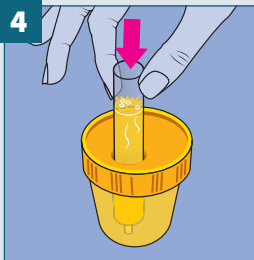

Druk de buis met de dop naar beneden in de opening van de deksel. Druk zover mogelijk door, de buis loopt vanzelf vol. Houdt zo nodig potje scheef tijdens het vullen (zie figuur 6).

Buisdop niet verwijderen en/of andere vloeistof gebruiken. In beide gevallen verdwijnt het vacuüm en is de buis niet meer bruikbaar.

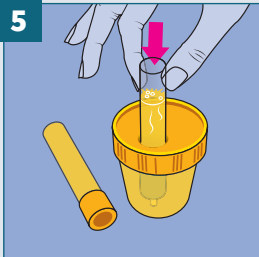

5 Haal de eerste buis uit het potje en herhaal stap 4 met de tweede buis.

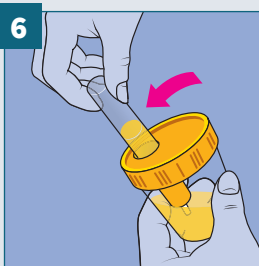

6 Als er weinig urine in het potje zit, zorg er dan voor dat het uitstekende deel in de urine zit. Houd daarvoor het potje scheef tijdens het vullen van de buis.

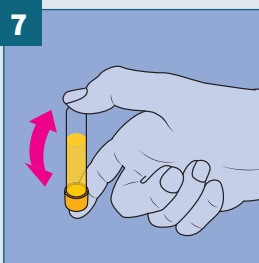

7 Kantel de gevulde buizen negen keer.

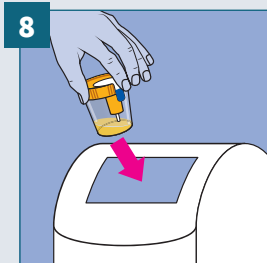

8 Plak de sticker terug op het gat in de deksel van het potje en gooi het potje weg.

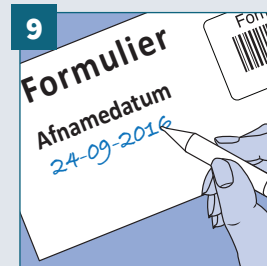

9 Vul de datum in op de etiketten op de buizen. Lever de buizen dezelfde dag in bij een bloedafnamelocatie van Certe of bij uw huisarts.

Voor de bloedafnamelocaties van Certe, zie certe.nl