

## 3B: INSTRUCTIES ANUS/RECTUM UITSTRIJK

**1** Breng de eSwab tot ongeveer 2,5 cm diep in de anus.  
Wrijf de stok een aantal keren tegen de binnenkant van de anus (rectum).

**2** Open het busje met transportvloeistof en houdt het rechtop.

**3** Breng de eSwab tot op de bodem van het transportbusje en breek de bovenkant bij het gekleurde breekpunt van het stokje af.  
Draai de dop stevig vast.

**4** Plak de sticker met de barcode in de lengterichting op het busje.  
Schrijf de afnamedatum op het aanvraagformulier.

**5** Vermeld op het aanvraagformulier gewenste onderzoeken, klinische gegevens en gegevens patiënt.

## KLAARMAKEN VOOR VERZENDING

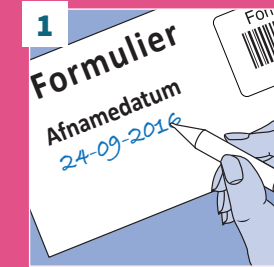

Vergeet niet de afnamedatum in te vullen.

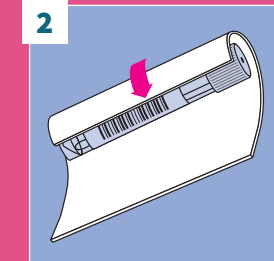

Omwikkel het busje met het absorberende inlegvel.

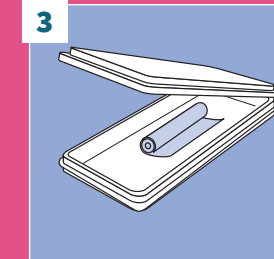

Stop dit in de blister.

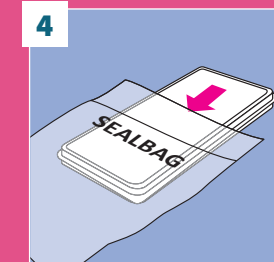

Stop de blister in de sealbag en plak deze dicht.

Aan de onbedrukte zijde van de sealbag zit een extra vakje, voor het aanvraagformulier.