

2A: INSTRUCTIES FECES (ONTLASTING) ONDERZOEK

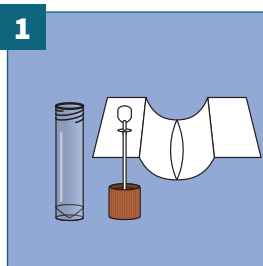

1

In de verpakking zit een

- buisje met bruine dop
- fecesvanger

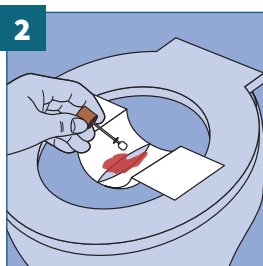

2

Gebruik de fecesvanger (om bijmenging van toiletwater te voorkomen). Volg de instructies op de fecesvanger voor de opvang van de ontlasting.

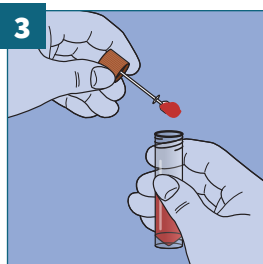

3

Vul het buisje maximaal voor de helft met feces (ontlasting). Gebruik hiervoor de fecesvanger en het lepeltje dat aan de dop vastzit.

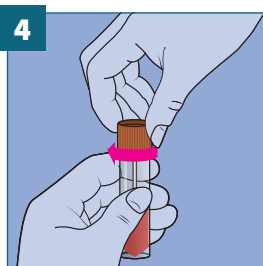

4

Draai de dop stevig vast.

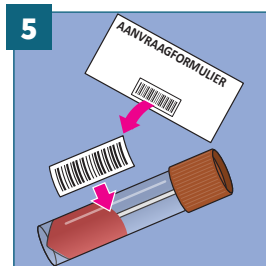

5

Plak de sticker met de barcode in de lengterichting op het buisje. Schrijf de afnamedatum op het aanvraagformulier.

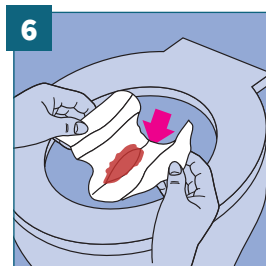

6

De gebruikte fecesvanger kan door het toilet gespoeld worden.

KLAARMAKEN VOOR VERZENDING

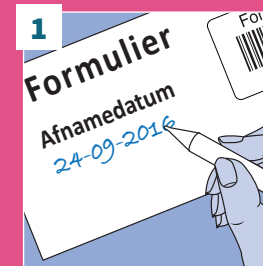

1

Vergeet niet de afnamedatum in te vullen.

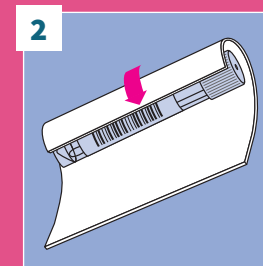

2

Omwikkel het buisje met het absorberende inlegvel.

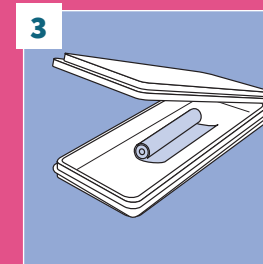

3

Stop dit in de blister.

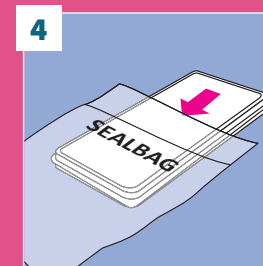

4

Stop de blister in de sealbag en plak deze dicht.

Aan de onbedrukte zijde van de sealbag zit een extra vakje, doe hier het aanvraagformulier in.

Uw huisarts geeft u informatie over het inleveren van het materiaal.