

## التجهيز للارسال

لا تنسى كتابة تاريخ أخذ العينة.

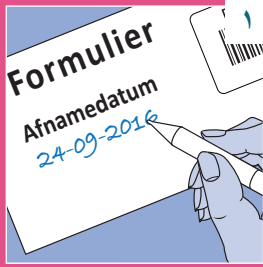

الصق الستيكر (الاستمارة) على رسالة المريض والستيكر (مواد) على الانبوب يجب أن يكون الستيكر مع الباركود ملصقين على الانبوب.

اكتب تاريخ أخذ العينة على رسالة المريض.

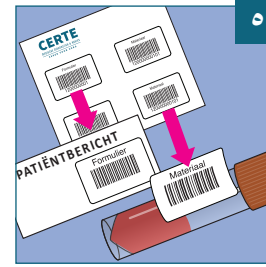

يوجد في العلبة انبوب ذو سدادة أصفر اللون.

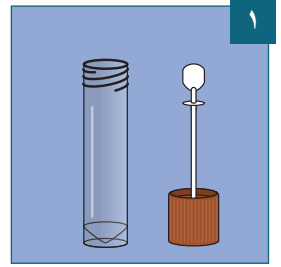

ضع الورقة التي تمتص حول القارورة الصغيرة.

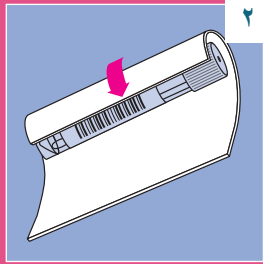

للاستعداد يجب تنظيف الاسنان جيدا وتنظيف الفم والحلق بالماء بعد ذلك.

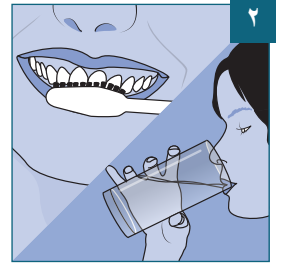

ضعها في علبة التعليب الصغيرة.

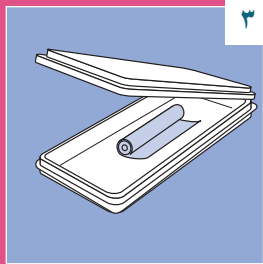

أسعل بشدة وحاول التقاط السعال (المخاط) في القارورة.

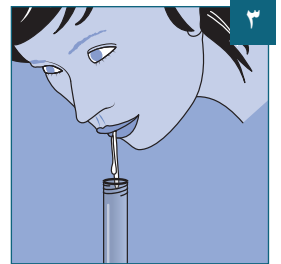

ضع علبة التعليب الصغيرة في الكيس البلاستيكي ثم اغلقه.

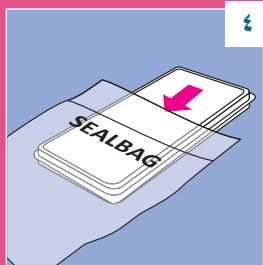

ضع الاستمارة في جيب صغير اضافي على الكيس البلاستيكي.

سيقدم لك طبيب العائلة الخاص بك معلومات عن تقديم المادة.

اغلق السداد بإحكام.

