

1A: INSTRUCTIES URINE VOOR KWEK

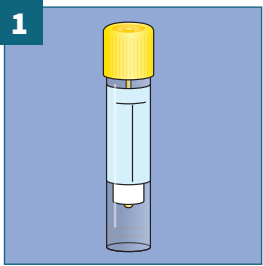

1 In de verpakking zit een buisje met een gele dop.

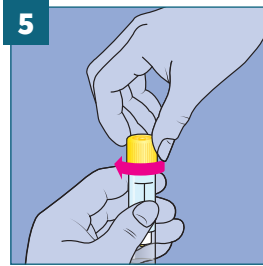

5 Draai de dop stevig vast.

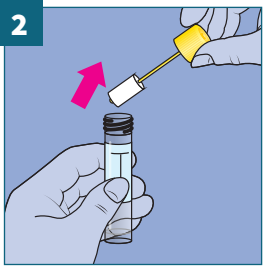

2 Draai de dop los en neem de houder met sponsjes uit de buis.

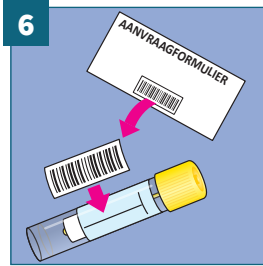

6 Plak de sticker met de barcode in de lengterichting op het buisje. Schrijf de afnamedatum op het aanvraagformulier.

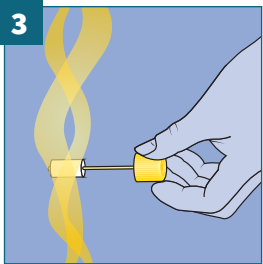

3 Enkele seconden na het beginnen van het plassen de sponsjes in de straal houden.

LET OP: sponsjes moeten volledig nat zijn.

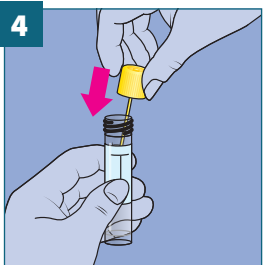

4 Steek de houder met sponsjes terug in de buis.

KLAARMAKEN VOOR VERZENDING

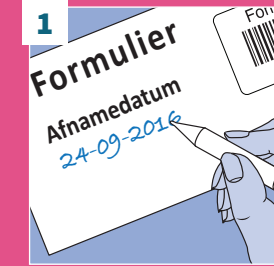

1 Vergeet niet de afnamedatum in te vullen.

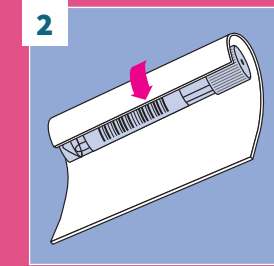

2 Omwikkel het buisje met het absorberende inlegvel.

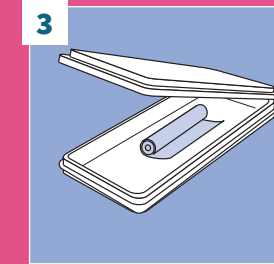

3 Stop dit in de blister.

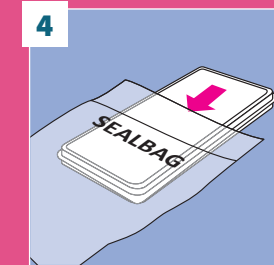

4 Stop de blister in de sealbag en plak deze dicht.

Aan de onbedrukte zijde van de sealbag zit een extra vakje, doe hier het aanvraagformulier in.

Uw huisarts geeft u informatie over het inleveren van het materiaal.