

## 1A : INSTRUCTIONS POUR LA CULTURE D'URINE

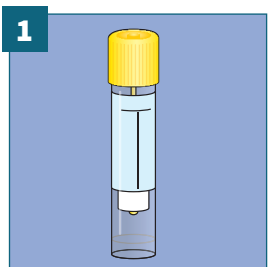

**1** Dans l'emballage se trouve un flacon avec un bouchon jaune.

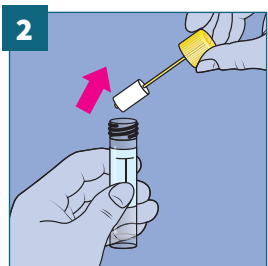

**2** Dévissez le bouchon et retirez la tige portant de petites éponges.

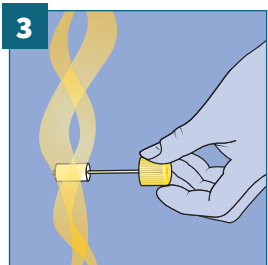

**3** Quelques secondes après avoir commencé à uriner, mettez les éponges sous le jet d'urine.

ATTENTION : les éponges doivent être entièrement imbibées.

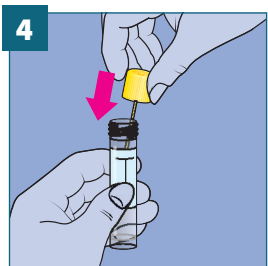

**4** Remettez la tige avec les éponges dans le flacon.

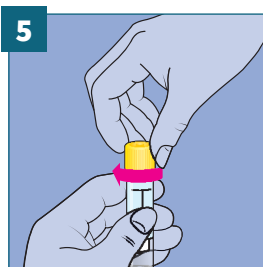

**5** Revissez le bouchon en serrant bien.

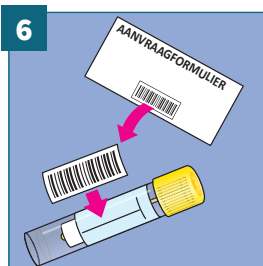

**6** Collez l'étiquette sur le flacon avec le code barres dans le sens de la longueur. Écrivez la date du prélèvement sur le bon de commande.

## PRÉPARATION POUR L'ENVOI

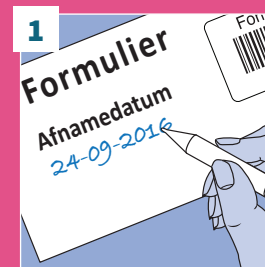

**1** N'oubliez pas de remplir la date du prélèvement.

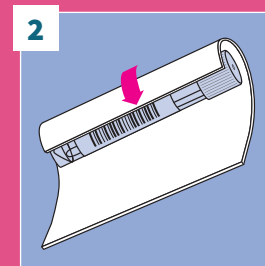

**2** Entourez le flacon de la feuille absorbante.

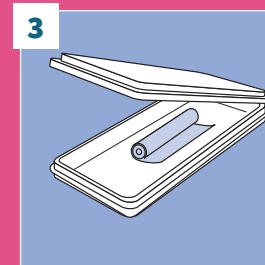

**3** Placez-le dans l'emballage blister.

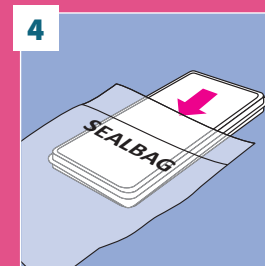

**4** Mettez le blister dans le sachet étanche et refermez celui-ci.

Sur la face non imprimée du sachet étanche se trouve une poche supplémentaire, mettez-y le bon de commande.

Votre médecin de famille vous informe sur la remise du matériel.